



LE PRINTEMPS DE L'ARCHITECTURE EN FINISTÈRE

Pour une architecture et un habitat durables

mars à juin

2 0 1 6

CONFÉRENCES, TABLES RONDES,
EXPOSITIONS, VISITES, ...



Dans le sillage des six précédentes éditions, la «Semaine» de l'Architecture et de l'Habitat Durables devient «Printemps» et s'élargit à l'ensemble du département du Finistère.

Cette ambition, portée par un partenariat étroit entre la ville de Quimper, Brest métropole, la Maison de l'Architecture et des espaces en Bretagne, le PNRA, le CAUE du Finistère et l'Etat (DDTM et STAP) offre un bouquet de plus d'une trentaine d'animations qui témoigne de l'inventivité et de l'engagement de nos territoires pour accompagner le vaste chantier de la transition sociétale, environnementale et économique.

« IMAGINONS DEMAIN », tel est le manifeste de ce Printemps 2016 !

21 MARS - INAUGURATION / Conférence-débat *Climats et cultures : quels enjeux pour le Finistère ?*
GUIPAVAS - Campus des métiers

DU 15 MARS AU 28 MAI / Exposition *Matthieu Venot : BRST*
BREST - Le Mac Orlan

21 MARS / Colloque *Forum des centres villes, journée de réflexion et d'échanges*
ROSPORDEN - Centre culturel

21 MARS AU 01 AVRIL / Exposition *Architecture in progress*
BREST - Espace Jaurès

21 MARS AU 16 JUIN / Exposition *Les architectures de la petite enfance*
CARHAIX / ERGUÉ-GABÉRIC / PLOURIN-LÈS-MORLAIX

23 MARS / Animation pour enfants *Découvrir l'architecture en jouant !*
LE RELECQ-KERHUON - Médiathèque F. Mitterrand

24 MARS / Conférence *Histoire et actualité des stations balnéaires*
QUIMPER - Médiathèque des Ursulines

25 MARS / Conférence *Arcachonades, bretonneries et autres basquitudes...*
QUIMPER - Médiathèque des Ursulines

25 MARS / Conférence *Utopies métropolitaines / ENSA Nantes*
BREST - Bibliothèque universitaire du Bouguen

26 MARS / Résidence d'architectes et d'artistes *Atelier collectif*
DINÉAULT

29 MARS AU 30 JUIN / Exposition *10 maisons particulières au XX^{ème} siècle + ...*
QUIMPER - CAUE

DU 1^{ER} AU 17 AVRIL / Exposition *Le Quartier du Futur*
QUIMPER - Centre d'art contemporain Le Quartier

2 AVRIL / Visite *Une maison d'avant 1900 en cours de rénovation*
LOCRONAN

2 AVRIL / Speed dating *Des idées pour mon projet*
LE RELECQ-KERHUON - Médiathèque F. Mitterrand

2 AVRIL / Balade *Brest, ville art nouveau, art déco*
BREST - Hôtel de métropole

2 AVRIL / Animation pour enfants *L'architecture en boîtes !*
BREST - Les enfants de Dialogues

DU 4 AU 16 AVRIL / Exposition *Architecture in Progress*
BREST - Centre commercial Coat ar Gueven

5 AVRIL / Balade *Les sentiers de l'Europe et les ribin de Kergaradec*
BREST - Mairie de l'Europe

14 AVRIL / Itinéraire pédagogique *Le parcours d'un projet : de l'idée à la réalisation*
LOCQUIREC - Café Bistropop

DU 15 AVRIL AU 15 JUIN / Exposition *(Re)dessine moi Ploun*
LE FAOU - PNRA

16/17/18 AVRIL / Exposition *Cyprès de chez nous*
L'ÎLE TUDY - Maison de la Pointe

22 ET 23 AVRIL / Visites *Architectures de la métropole*
GUIPAVAS / BREST / PLOUGASTEL-DAOULAS

DU 22/04 AU 22/05 / Exposition *Constructivus*
BREST - Kuuutch

24 AVRIL / Balade *Paysages de Jaurès*
BREST - Jardin Jean Giono

28 AVRIL / Conférence *« Regards sur Marseille » Conférence de Rudy Ricciotti*
BREST - Centre d'art Passerelle

30 AVRIL / Visites *De l'habitat individuel aux maisons particulières*
QUIMPER - Maison du Patrimoine

4 MAI / Colloque *Friches urbaines : la reconquête par le végétal*
DOUARNENEZ - Médiathèque Georges Perros

12 MAI / Lecture *« Des mots de rien du tout » extraits du recueil de textes d'Alvaro Siza*
QUIMPER - Centre d'art contemporain Le Quartier

DU 15 MAI AU 24 JUIN / Exposition *Revitalisation du centre-bourg*
GUERLESQUIN - Mairie

19 MAI / Table ronde *Quelle architecture pour les livres en Finistère?*
PLONEVEZ-DU-FAOU

DU 21 AU 28 MAI / Semaine à thème *Habiter autrement : l'habitat léger*
BREST - Médiathèque de Bellevue

2 JUIN / Itinéraire pédagogique *Le parcours d'un projet : de l'idée à la réalisation*
TRÉOUERGAT - Mairie

9 JUIN / Visite *Visite de la Pointe de Combrit-Sainte-Marine*
COMBRIT-SAINTE-MARINE

10 JUIN / Lecture de paysage *Le Juch : points de vues et arrêts sur images*
LE JUCH - Mairie

17 JUIN / Concours d'idée *La maison écologique et évolutive de demain*
PLOMELIN - Mairie

21 JUIN / Conférence *« Claude Petton, une conscience bretonne, une pensée américaine »*
QUIMPER - CAUE

LUNDI 21 MARS
18H30

CAMPUS DES MÉTIERS
GUIPAVAS

INAUGURATION OFFICIELLE DU PRINTEMPS DE L'ARCHITECTURE ET DE L'HABITAT DURABLES

Inauguration, conférence-débat

LUNDI 21 MARS
20H00 / gratuit

CAMPUS DES MÉTIERS
GUIPAVAS

CLIMATS ET CULTURES : QUELS ENJEUX POUR LE FINISTÈRE ?

La COP21 a eu lieu à Paris. Elle tire une fois encore le signal d'alarme sur les causes et effets du changement climatique. La France fait partie des pays les plus engagés et les politiques de développement « durable » y sont déjà largement inscrites dans les lois et les outils opérationnels.

Mais si la problématique est bien globale, les réponses et les solutions ne doivent pas pour autant être « universelles ». **Alain Marinos**, Architecte et Urbaniste de l'Etat, Inspecteur général du Patrimoine auprès du Ministère de la Culture, très impliqué dans la coopération internationale sur ces sujets, plaide pour une contextualisation des projets dans le respect des cultures locales. C'est également un fin connaisseur de la Bretagne et des bretons pour avoir dirigé le SDAP du Finistère de 1989 à 1997.



CONTACT : François Martin, DDTM, 02 98 76 51 74

Exposition

DU 15/03 AU 28/05
LES MERCREDIS ET VENDREDIS DE 15H
À 19H, HORS JOURS FÉRIÉS ET VA-
CANCES SCOLAIRES / entrée libre

LE MAC ORLAN
BREST

MATTHIEU VENOT : BRST

Ce qui frappe en premier lieu dans les photographies de **Matthieu Venot** c'est le ciel bleu. Viennent ensuite les motifs, des bouts d'architecture difficiles à reconnaître. Débute alors un jeu pour essayer de trouver le bâtiment qui a servi de sujet à la photo. À ses côtés, on découvre la ville, Brest la grise, sous un autre angle, celui du gros plan sur fond bleu.

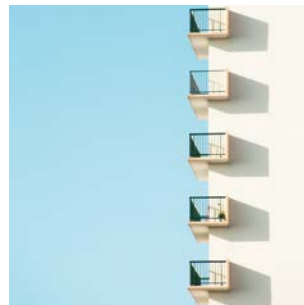

CONTACT : Le Mac Orhan, ville de Brest, 02 98 33 55 90

Forum

LUNDI 21 MARS
9H-17H30 / gratuit

CENTRE CULTUREL
ROSPORDEN

FORUM DES CENTRES-VILLES, JOURNÉE DE RÉFLEXION ET D'ÉCHANGES

Face à la perte de vitesse des commerces de nos centres-villes, Concarneau Cornouaille Agglomération organise une journée d'échanges d'expériences et de débats autour de l'attractivité commerciale et plus généralement du fonctionnement des centres-villes ; deux tables rondes et deux ateliers de travail associant élus de terrain et professionnels apporteront des pistes pour la mise en place de politiques de revitalisation de nos centres-villes.

CONTACT : Concarneau Cornouaille Agglomération, 02 98 97 71 50

Exposition

DU 21/03 AU 16/06
gratuit

CARHAIX / ERGUÉ-GABÉRIC
/ PLOURIN-LÈS-MORLAIX

LES ARCHITECTURES DE LA PETITE ENFANCE



CARHAIX (Crèche Galipette, hall d'accueil du Pôle Enfance)

du lundi 21 au vendredi 01 avril.

ERGUÉ-GABÉRIC (hall d'accueil du Pôle Enfance)

du lundi 4 avril au vendredi 6 mai.

PLOURIN-LÈS-MORLAIX (à la mairie)

du vendredi 3 juin au samedi 16 juin.

Les demandes de notre société ont fait évoluer les lieux dédiés à la petite enfance. Hier, simples lieux de garde, ces bâtiments sont aujourd'hui investis d'un rôle d'éveil.

De nombreux professionnels ont théorisé cette approche nouvelle pour aboutir à des recommandations dont s'inspirent aujourd'hui les programmes de ces lieux d'accueil.

Comment le commanditaire, les usagers et l'architecte appréhendent-ils ces préconisations ?

CONTACT : Pascal Leopold, photographe, www.pascalleepold.com

Exposition

DU 21/03 AU 01/04
ET DU 4/04 AU 16/04
HORAIRES D'OUVERTURE DES
CENTRES COMMERCIAUX / *gratuit*

ESPACE JAURÈS PUIS CENTRE
COMMERCIAL COAT AR GUEVEN
BREST

ARCHITECTURE IN PROGRESS



Ils ont du goût, ils ont des idées, ils innovent. Ils sont architectes à l'Ouest ! Du 21 mars au 16 avril découvrez les réalisations des architectes et paysagistes du Pays de Brest qui feront la ville et les paysages de demain. Venez leur parler de vos projets ! Expositions et rencontres dans vos centres commerciaux Jaurès et Coat ar Gueven.

CONTACT : *Brest métropole, 02 98 33 50 50*

Animation pour enfants

MERCREDI 23 MARS
DE 16 À 17H / *gratuit*

MÉDIATHÈQUE F. MITTERRAND
LE RELECQ-KERHUON

DÉCOUVRIR L'ARCHITECTURE EN JOUANT !



Des jeux de cartes, une visite, ou comment comprendre l'architecture de la médiathèque François Mitterrand de façon ludique. Sophie Roche, architecte à Brest, anime cet atelier ouvert à tous les petits curieux.

CONTACT : *Médiathèque F. Mitterrand - Le Relecq-Kerhuon, 02 29 00 52 75*

Conférence

JEUDI 24 MARS
18H30 / *gratuit*

MÉDIATHÈQUE DES URSULINES
QUIMPER

HISTOIRE ET ACTUALITÉ DES STATIONS BALNÉAIRES, DE LA COMPLEXITÉ D'AMÉNAGER LE LITTORAL

Intervenant : **Caroline Mazel**, Fondatrice et Directrice de Médiarchi

L'engouement touristique pour les bains de mer naît au XIX^{ème} siècle. Il va non seulement entraîner le développement de la plupart des agglomérations littorales mais il est aussi à l'origine de la création de beaucoup d'entre elles. Traduisant un désir d'évasion, de loisirs, de vacances et de fantaisie, leur architecture va s'avérer particulièrement créative et éclectique. Quelles questions soulèvent l'évolution de ces paysages balnéaires ?

CONTACT : *Médiathèque des Ursulines, 02 98 98 86 60*

Conférence

VENDREDI 25 MARS
18H30 / *gratuit*

MÉDIATHÈQUE DES URSULINES
QUIMPER

ARCACHONADES, BRETONNERIES ET AUTRES BASQUITUDES... QUID DE L'ARCHITECTURE RÉGIONALISTE ?

Intervenant : **Caroline Mazel**, Fondatrice et Directrice de Médiarchi

Au début du XX^{ème} siècle, industrialisation et mondialisation conduisent leurs détracteurs à remettre au goût du jour les styles traditionnels qui font l'identité des « régions ». Initiée avec le développement de la villégiature au XIX^{ème} siècle, cette recherche de pittoresque donne naissance au néo-régionalisme qui revisite en France les styles normands, landais, basques... À côté de cet « exotisme » souvent qualifié de « pacotille » et de « parodie », une architecture régionale contemporaine vivante et créative essaie d'exister.

CONTACT : *Médiathèque des Ursulines, 02 98 98 86 60*

Conférence

VENDREDI 25 MARS
14H30 / gratuit

BIBLIOTHÈQUE UNIVERSITAIRE DU
BOUGUEN - BREST

UTOPIES MÉTROPOLITAINES ENSA NANTES



« Utopies métropolitaines » est une unité d'enseignement de l'Ecole Nationale Supérieure d'Architecture de Nantes. Le principe est non seulement de susciter l'émergence de projets alternatifs sur les territoires étudiés mais aussi d'imaginer des formes d'utopies permettant une transformation, un renouvellement et une optimisation des pratiques existantes. Le fond de Penfeld est le terrain de jeu de ces Utopiades 2016. Par le biais d'expositions et de conférences, découvrons ces utopies qui esquisseront peut-être le cœur de notre métropole de demain ?

CONTACT : Brest métropole, 02 98 33 50 50

Résidence d'architectes et d'artistes

SAMEDI 26 MARS
14H / gratuit

DINÉAULT

ATELIER COLLECTIF « BONJOUR DINÉAULT »

Du 14 mars au 9 avril, **Vincent Canévet**, architecte, **Sylvain Descazot** et **Mathieu Lautrédox** du collectif d'artistes les Concasseurs, en compagnie de plusieurs intervenants professionnels de l'aménagement et de la création, résideront à Dinéault pour entamer une réflexion et imaginer collectivement, avec les habitants et les acteurs locaux, un futur pour cette commune du Parc naturel régional d'Armorique.

CONTACT : PNRA, 02 98 81 90 08 www.pnr-armorique.fr

Exposition

DU **29/03** AU **30/06**
(VERNISSAGE LE 29 MARS À 18H)
DU LUNDI AU VENDREDI - DE 9H À 17H
gratuit (sur réservation pour les visites
des maisons)

CAUE DU FINISTÈRE, 2 RUE LE HARS
QUIMPER

10 MAISONS PARTICULIÈRES AU XX^{ÈME} SIÈCLE + 10 MAISONS D'AUJOURD'HUI



Sur un territoire fortement marqué par la production de maisons individuelles (73% du parc de logements finistérien contre 56% en moyenne en France) cette exposition met en dialogue dix maisons particulières construites au fil du XX^{ème} siècle et dix maisons récemment conçues par des architectes en activité. **Pascal Léopold** propose son regard de photographe sur ces maisons « savantes » tandis que la démarche de création est décryptée par la présentation de documents d'archive. Cette mise en perspective historique permet d'éclairer la production d'aujourd'hui.

En lien avec l'exposition : visite de maisons

CONTACT : CAUE du Finistère / Tel : 02 98 98 69 15 / mel : contact@caue-finistere.fr
INFORMATIONS : www.caue-finistere.fr

LES CAFÉS DE L'ESPACE BREST

PUB « LES FAUVETTES » RUE CONSEIL - 18H30

Depuis 2014, les Cafés de l'Espace à Brest sont un lieu de débats libres autour de sujets de société liés au cadre de vie : architecture, géographie, paysage, design.

LES MERCREDIS :

30 MARS : Ville port, Brest et ses rives

20 AVRIL : Le festif, un outil d'aménagement du territoire

11 MAI : Urbanisme rural

25 MAI : Les enfants dans la ville

Exposition

DU 1^{ER} AU 17 AVRIL
DU MARDI AU SAMEDI DE 13H
À 18H ET LE DIMANCHE DE
14H À 18H / *gratuit*

CENTRE D'ART CONTEMPORAIN,
PROJECT ROOM
QUIMPER

LE QUARTIER DU FUTUR

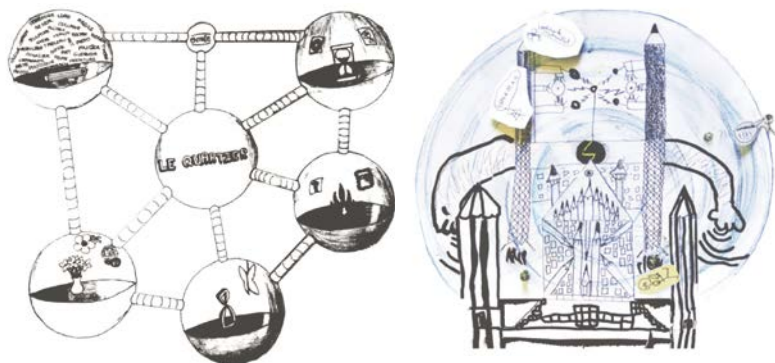

Dessins des enfants issus du concours « Imagine le Quartier du Futur ».
Réinterprétation des dessins sous forme de maquettes réalisées par les enfants
dans le cadre d'ateliers menés au Quartier avec les architectes de la Maison de
l'Architecture et des espaces en Bretagne.
Réinterprétation des dessins d'enfants en logiciel 3D par des architectes.

CONTACT : contact@le-quartier.net , 02 98 55 55 77

Visite

SAMEDI 2 AVRIL
10H / *gratuit, sur inscription*

LOCRONAN

VISITE D'UNE MAISON D'AVANT 1900 EN COURS DE RÉNOVATION

Rénovation d'une maison d'avant 1900.
Une maison de campagne en pierre subtilement rénovée dans le respect des pro-
priétés hygrométriques et thermiques du bâtiment ancien.
L'occasion de découvrir les différentes techniques mises en œuvre : enduit
chaux/chanvre, isolation par l'extérieur, utilisation de matériaux écologiques,
drainage, réaménagement intérieur.

CONTACT : Espace Info Énergie de Quimper Cornouaille Développement, 02 98 64 46 61

SAMEDI 2 AVRIL
À PARTIR DE 14H / *gratuit*

MÉDIATHÈQUE F. MITTERRAND
LE RELECQ-KERHUON

DES IDÉES POUR MON PROJET

Coup de projecteur sur la jeune garde du Pays de Brest. Au cours de cette jour-
née, les jeunes professionnels de l'espace (architectes et paysagistes) se prêtent
au jeu du speed dating pour échanger avec chacun sur ses projets d'aménage-
ment et de construction. À partir de 18h, venez découvrir toute la créativité des
jeunes agences brestoises ou comment inventer un mode de vie à l'ouest. Pour
finir la journée, projection et débat autour d'un numéro de la série « Architec-
ture » d'Arte consacré à des réalisations individuelles qui ont marqué l'histoire
de l'architecture contemporaine. Parlons d'architecture, parlons de la Brest
touch, parlons projets et style !

En partenariat avec Tébéo et l'émission « Archi à l'ouest ».

CONTACT : Médiathèque F. Mitterrand - Le Relecq-Kerhuon, 02 29 00 52 75

Balade

SAMEDI 2 AVRIL
15H / *gratuit*

RDV À L'HÔTEL DE MÉTROPOLE,
24 RUE COAT AR GUEVEN
BREST

BREST, VILLE ART NOUVEAU, ART DÉCO

Brest, ville art nouveau et art déco ?
À l'occasion du Printemps de l'archi-
tecture, le temps d'une balade, décou-
vrez cette facette méconnue de Brest,
dans les pas de ces courants architec-
turaux du début du XX^{ème} siècle.



CONTACT : Brest métropole, 02 98 33 50 50

Animation pour enfants

SAMEDI 2 AVRIL
DE 14 À 17H / 7,50€

LES ENFANTS DE DIALOGUES
BREST

L'ARCHITECTURE EN BOÎTES !

Des idées de maisons contai-
ners en ville pour les petites
mains !
Atelier d'architecture animé
par **Sophie Roche**, architecte
à Brest.

De 6 à 10 ans,
sur inscription.



CONTACT : Les enfants de Dialogues, 02 98 43 56 56

Balade urbaine

MARDI 5 AVRIL
20H / gratuit

MAIRIE DE L'EUROPE
BREST

LES SENTIERS DE L'EUROPE ET LES RIBIN DE KERGARADEC

Proposées par le service Patrimoines, les balades en ville rassemblent en moyenne 300 personnes pour aborder l'histoire, la géographie, le paysage, l'urbanisme mais aussi l'imaginaire collectif d'un quartier de Brest. Cette nouvelle balade fera une boucle autour du cœur du quartier de l'Europe (camp américain de 1917, zone artisanale et industrielle de Kergaradec, chemins creux, zones humides...).

CONTACT : ville de Brest, service Patrimoines, 02 98 00 80 80

Itinéraire pédagogique

JEUDI 14 AVRIL
17H30 / gratuit

RDV : DEVANT LE CAFÉ BISTROPOPO
LOCQUIREC

LE PARCOURS D'UN PROJET : DE L'IDÉE À LA RÉALISATION



Lieu visité : Porz ar Villiec. Focus sur une opération de construction d'un petit groupement de commerces en cœur de bourg de Locquirec.

Cette opération récente s'inscrit avec beaucoup d'intelligence dans le parcellaire contraint du centre-bourg de Locquirec et propose, au-delà des fonctions commerciales déployées, une interprétation sensible des espaces publics et des cheminements piétons. Le parcours des lieux sera l'occasion de retracer le parcours du projet, de l'intention à la réalisation, en compagnie des acteurs (élus, architectes, paysagistes, usagers) et de décrypter les points clés contribuant à sa qualité.

Intervenants : **Gwénolé Guyomarc'h**, maire de Locquirec ; **Alain Le Scour**, architecte mandataire ; **Marie Guengant-Jira**, paysagiste-concepteur, agence Onesime ; **Fabien Sénéchal**, Architecte des Bâtiments de France.

CONTACT : CAUE du Finistère / Tel : 02 98 98 69 15 / mel : contact@caue-finistere.fr

Exposition

DU 15/04 AU 15/06

Entrée au domaine: adulte 3.50€
enfant: 2.20€ gratuit pour les - de 3 ans

DOMAINE DE MENEZ-MEUR
HANVEC

(RE)DESSINE MOI PLOUN

Profitez de votre balade dans le domaine pour découvrir l'exposition rassemblant les travaux réalisés en 2015 par des étudiants de l'école nationale supérieure d'architecture de Bretagne. Réflexion autour de la revitalisation d'un centre-bourg avec comme objet d'étude la commune de Plounéour-Menez, située dans le Parc Naturel Régional d'Armorique. Cette exposition vous invite à repenser les bourgs ruraux et leur patrimoine bâti autour d'analyses, de projets d'architectures, de plans et de maquettes.

CONTACT : PNRA, 02 98 81 90 08

Exposition

16/17/18 AVRIL
DE 10H À 18H / gratuit

MAISON DE LA POINTE
ILE-TUDY

CYPRÈS DE CHEZ NOUS

Le cyprès de Lambert est devenu un arbre « marqueur » de nos paysages bretons bien qu'il soit parfois malmené. Cette exposition retrace son origine, présente ses caractéristiques et valorise ses qualités afin de sensibiliser à la place qu'il a ou qu'il pourrait prendre dans nos paysages, donc à sa préservation et à sa replantation.



CONTACT : Association Cyprès de chez nous, 06 13 72 76 66

Visites

22 ET 23 AVRIL

gratuit, inscription auprès de la plateforme téléphonique de Brest métropole

**GUIPAVAS / BREST
/ PLOUGASTEL-DAOULAS**

ARCHITECTURES DE LA MÉTROPOLE

Dans le cadre du Printemps de l'architecture, Brest métropole propose de découvrir les réalisations qui font l'architecture d'aujourd'hui sur la métropole. Commentées par les aménageurs ou les architectes eux-mêmes, ces réalisations incarnent les principes de l'urbanisme du XXI^{ème} siècle :

- le bâtiment Eau du Ponant et le secteur d'activités du Frouven - Guipavas - vendredi 22 avril à 18h ;
- la cité internationale et le Cap Vert : l'international au cœur du projet des Capucins - Brest - samedi 23 avril à 10h ;
- îlot de la Poste à Plougastel-Daoulas : redessiner la ville en son centre - samedi 23 avril à 14 h.



CONTACT : Brest métropole, 02 98 33 50 50

Exposition

DU 22/04 AU 22/05

entrée libre

**KUUUTCH, 17 RUE FAUTRAS
BREST**

CONSTRUCTIVUS

L'association Kuuutch propose au travers de ce thème « Constructivus » de questionner la manière de concevoir, de construire. Cette notion de construction, propre également à l'image, permettra de faire converger l'univers de l'architecture avec celui des arts graphiques, celui de l'espace avec ses modes de représentations. Venez découvrir les productions du vivier des créateurs locaux (artistes, graphistes...).



CONTACT : Association Kuuutch, Julien Masson 06 58 87 80 71

Balade urbaine

DIMANCHE 24 AVRIL

15H / gratuit, inscription auprès de la plateforme téléphonique de Brest métropole

**JARDIN JEAN GIONO
BREST**

PAYSAGES DE JAURÈS

Les aménagements paysagers accompagnent les évolutions de la ville, cette balade urbaine commentée par les professionnels du paysage vous fera découvrir ou redécouvrir le jardin Jean Giono, celui de la rue des Rémouleurs et les réalisations des espaces publics liées à la ligne de tramway.

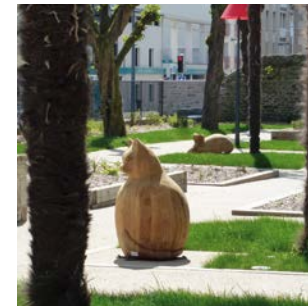

CONTACT : Brest métropole, 02 98 33 50 50

Conférence

JEUDI 28 AVRIL

18H / gratuit

**CENTRE D'ART PASSERELLE
BREST**

REGARDS SUR MARSEILLE



Conférence de **Rudy Ricciotti**.

Une soirée spécifique pour évoquer la ville portuaire de Marseille et le travail de reconquête de ses quais et friches industrielles. **Rudy Ricciotti**, grand prix national de l'architecture 2006 et concepteur du Musée des Civilisations de l'Europe et de la Méditerranée (MuCEM) témoignera à cette occasion de sa pratique et de sa vision de l'architecture contemporaine.

En deuxième partie de soirée, projections et débat : l'expérience marseillaise peut-elle enrichir les projets brestois ?

CONTACT : Brest métropole, 02 98 33 50 50

Visites de maisons

SAMEDI 30 AVRIL
DE 15 À 17H / *gratuit*
inscription obligatoire

RDV : CAUE DU FINISTÈRE, 2 RUE
THÉODORE LE HARS
QUIMPER

DE L'HABITAT INDIVIDUEL AUX MAISONS PARTICULIÈRES

Intervenant : **Elodie Poiraud**, guide-conférencière de la Maison du Patrimoine

Quel regard portons-nous actuellement sur l'habitat individuel ? Comment concilier les bonnes pratiques à l'échelle de l'habitat individuel ? De quoi parlons-nous lorsque nous traitons de l'habitat individuel ? Un habitat, une maison, quelles singularités ? Du projet à la réalité, comment se projeter sur la notion d'habiter ?

CONTACT : *Maison du Patrimoine*, 02 98 95 52 48

Colloque

MERCREDI 4 MAI
gratuit sur réservation

MÉDIATHÈQUE GEORGES PERROS
DOUARNENEZ

FRICHES URBAINES : LA RECONQUÊTE PAR LE VÉGÉTAL

1/ 15H30 - LECTURE DE PAYSAGE

RDV parvis de la médiathèque, Place de l'Enfer.

Intervenants : **Grégory Dubu, Rozenn Duley, Charles Viala et Marie Garnier**, paysagistes concepteurs

La nature a horreur du vide. Lorsqu'un paysage est aménagé pour les besoins d'une activité humaine, la nature se met en retrait. Dès lors qu'un site est privé de son usage anthropique, la nature reprend ses droits et se lance à la reconquête de son équilibre. Cette lecture de paysage permettra d'aborder la capacité et la stratégie de résilience de notre environnement, du végétal au paysage, d'en redécouvrir et apprécier les principaux acteurs vivants, discrets mais efficaces.

2/ 18H - CONFÉRENCE-DÉBAT

« *Le Transformateur ne perd rien et aime créer en transformant tout* »
Auditorium de la médiathèque.

Intervenants : **Barbara Monbureau et Gabriel Chauvel**, paysagistes concepteurs

Que faire d'une friche industrielle en zone inondable ? Comment gérer la nature sans la blesser et sans s'épuiser ? Comment convaincre les habitants de s'investir dans l'entretien de leur paysage ? L'association « Les amis du Transformateur » mène une action expérimentale de retour à la nature maîtrisée sur le territoire d'une friche industrielle appartenant au Conseil départemental de Loire Atlantique, à Saint-Nicolas-de-Redon. L'association a développé au cours des 10 ans d'expérimentation, un mode de gestion économe, pratique et ludique, dont le manifeste du « Bosquito » témoigne.

CONTACT : CAUE du Finistère / Tel : 02 98 98 69 15 / mel : contact@caue-finistere.fr

Lecture

JEUDI 12 MAI
18H30 / *gratuit*

LE QUARTIER, CENTRE D'ART
CONTEMPORAIN
QUIMPER

DES MOTS DE RIEN DU TOUT

Extraits du recueil de textes d'**Alvaro Siza**, architecte portugais, lecture par **Jean-Charles Castric**, architecte.

« Les choses en ruine donnent forme à de nouvelles structures, se transfigurent et les modifient. Pareilles à la queue d'une comète, elles se détachent des cathédrales. Le monde entier et toute la mémoire du monde, continuellement, dessinent la ville. »

CONTACT : contact@le-quartier.net, 02 98 55 55 77

Exposition

DU 15 MAI AU 24 JUIN
gratuit

MAIRIE DE GUERLESQUIN
ET MAISON DU PARC NATUREL
RÉGIONAL D'ARMORIQUE, LE FAOU

REVITALISATION DU CENTRE-BOURG DE GUERLESQUIN



Présentation du travail de réflexion et de projet de revitalisation de centre-bourg mené par la commune, en collaboration avec les habitants et l'agence d'architecture et d'urbanisme TLPA. Cette exposition revient notamment sur les démarches de concertation employées, les réflexions collectives et les projets d'aménagement proposés par l'équipe de professionnels.

LE 24 JUIN 2015 À 18H : Réunion publique et temps de convivialité autour du projet de revitalisation du centre-bourg de Guerlesquin

CONTACT : PNRA, 02 98 81 90 08

JEUDI 19 MAI

gratuit

ST-DIVY / STE-SÈVE
/ PLONEVEZ-DU-FAOU

QUELLE ARCHITECTURE POUR LES LIVRES EN FINISTÈRE ? L'EXEMPLE D'UNE DÉMARCHE VERTUEUSE

1/ VISITE DES ANTENNES DE LA BIBLIOTHÈQUE DÉPARTEMENTALE en présence de la maîtrise d'ouvrage et des architectes.

RDV : Bibliothèque départementale de Saint Divy à 9h30 ; Sainte-Sève à 11h

2/ 14H30 - TABLE RONDE Bibliothèque départementale, Plonevez-du-Faou

Le Conseil départemental a fait le choix de la diversité pour édifier en trois sites (Plonevez-du-Faou, Saint-Divy, et Sainte-Sève) avec trois équipes de maîtrise d'œuvre différentes, ses trois antennes de la bibliothèque départementale. Quelles intentions ont présidé à ces choix ? Les échanges permettront de décrypter la démarche de projet, de présenter la politique départementale en faveur de l'accès au livre pour le plus grand nombre, et de témoigner de l'expérience du 1% culturel associé à chacune de ces réalisations.

Intervenants : **Armelle Huruguen**, Vice-Présidente du Conseil départemental, Présidente du CAUE ; **Michèle Fitamant**, directrice, Bibliothèque départementale du Finistère, **Michel Grignou**, **Pierre-Yves Le Bot**, **Patrice Liard**, architectes, représentants de la maîtrise d'œuvre des antennes de la bibliothèque départementale.

CONTACT : CAUE du Finistère / Tel : 02 98 98 69 15 / mel : contact@caue-finistere.fr

DU 21/05 AU 28/05

entrée libre

MÉDIATHÈQUE DE BELLEVUE
BREST

HABITER AUTREMENT : L'HABITAT LÉGER

Après l'habitat participatif en 2015, la médiathèque de Bellevue explore l'habitat léger. À faible impact écologique et à moindre coût, l'habitat léger séduit un public de plus en plus large. Venez à la rencontre de ceux qui vivent au quotidien dans des habitations légères, mobiles et démontables et profitez-en pour visiter la yourte montée pour l'occasion !

VENDREDI 13 MAI - 18H30 :

Présentation et démonstration de fabrication d'un Kertterre avec **Evelyne Adam**, créatrice du concept

MERCREDI 18 MAI - 15H :

Temps des histoires autour de la maison.

À partir de 4 ans, sur inscription

VENDREDI 20 MAI - 18H30 :

Projection du film « Vivre autrement » de **Camille Teixeira** et **Jérémy Lesquelen**



CONTACT : Médiathèque de Bellevue, 02 98 00 89 30

JEUDI 2 JUIN

14H / gratuit

MAIRIES DE TRÉOUEGAT,
BRÈLÈS ET LANILDUT

LE PARCOURS D'UN PROJET : DE L'IDÉE À LA RÉALISATION

Lieu de RDV : mairie de Tréouergat

Trois projets de mairies passés à la loupe afin de mieux comprendre comment s'organise la commande publique, comment s'écrit le programme, quels sont les processus de sélection de la maîtrise d'œuvre (l'architecte et ses partenaires), quelle est la mission confiée à l'architecte, et surtout quels sont les éléments de méthode garants de la qualité architecturale et d'usage de ces lieux publics.

Intervenants : **Jacques Caouissin**, directeur ingénierie territoriale et aménagement, CCPI ; **Gildas Nédellec** architecte, agence Abaque ; **Marc Quelen**, architecte, agence Atelier de l'Île.



CONTACT : CAUE du Finistère / Tel : 02 98 98 69 15 / mel : contact@caue-finistere.fr

JEUDI 9 JUIN

17H / gratuit

PARKING DE LA POINTE
COMBRIT-SAINTE-MARINE

VISITE DE LA POINTE DE COMBRIT-SAINTE-MARINE

Intervenants : **Agnès Bochet**, paysagiste et **Pierre Alexandre**, Architecte des Bâtiments de France

Découvrir un site magnifique ouvert sur la mer et lieu d'implantation d'ouvrages militaires qui ont contribué à façonner le terrain. La question sans cesse renouvelée de l'accueil du public au sein des sites fréquentés par un large public et des choix d'aménagement entre nature, patrimoine et usages, est posée.



CONTACT : AB Paysage, 06 13 72 76 66 ; agnes.bochet@abpaysage.com

VENDREDI 10 JUIN

10H / gratuit

LE JUCH

LE JUCH : POINTS DE VUES ET ARRÊTS SUR IMAGES

Lieu de RDV : mairie

La commune du Juch s'est lancée dans une démarche de revitalisation de son centre-bourg.

Une déambulation animée par une architecte et une paysagiste du CAUE, invite à redécouvrir ce qui fait paysage aujourd'hui au Juch afin de comprendre les atouts du territoire, ses spécificités (architecture, patrimoine, végétation, vues...) et de mettre en relief les enjeux liés à son évolution.

Intervenants :

Floriane Magadoux, architecte et **Marie Garnier**, paysagiste concepteur ; introduction **Patrick Tanguy**, maire du Juch



CONTACT : CAUE du Finistère / Tel : 02 98 98 69 15 / mel : contact@caue-finistere.fr

Visites

À PARTIR DU 10 JUIN

sur réservation

PARTOUT EN FRANCE

LES JOURNÉES D'ARCHITECTURES À VIVRE

Les 10, 11, 12 ET 17, 18, 19 JUIN 2016, soyez l'un des 20 000 participants à visiter maisons, appartements, lofts, extensions ou encore rénovations en compagnie des architectes qui les ont réalisés ! Cette année encore, les Journées d'Architectures à vivre ouvrent les portes de plus de 500 projets d'architectes. Organisées par le magazine Architectures à vivre et l'association 123 Architecte, avec le soutien du ministère de la Culture et de la Communication, les Journées sont un événement incontournable et convivial, favorisant le dialogue entre passionnés, maîtres d'ouvrages et concepteurs !

Rendez-vous sur www.journeesavivre.fr afin de découvrir les projets et vous inscrire aux visites.



CONTACT : Julie Charriere - 01 53 90 19 30 - julie@avivre.net

Concours d'idées

VENDREDI 17 JUIN

gratuit

MAIRIE
PLOMELIN

SAINT-PHILIBERT, PLOMELIN : LA MAISON ÉCOLOGIQUE ET ÉVOLUTIVE DE DEMAIN



17 JUIN : REMISE DES PRIX - EXPOSITION À SUIVRE

Dans le cadre du projet d'aménagement du nouveau quartier Saint-Philibert à Plomelin, la commune, le maître d'ouvrage (SAFI) et l'urbaniste de l'opération (TLPA) ont proposé un concours d'idées auprès des architectes bretons afin de renouveler le langage de la maison individuelle. Le défi était le suivant : concevoir un module-maison écologique, économique, susceptible de s'agrandir au fil des besoins et pouvant s'implanter avec souplesse sur différentes configurations de terrains. Exposition des panneaux et maquettes des projets.

CONTACT : SAFI, 02 98 76 23 46, www.saintphilibert-plomelin.fr

Conférence

MARDI 21 JUIN

18H / gratuit sur réservation

CAUE DU FINISTÈRE, 2 RUE LE HARS
QUIMPER

CLAUDE PETTON, UNE CONSCIENCE BRETONNE PORTÉE PAR UNE PENSÉE AMÉRICAINE



Intervenant : **Baptiste Bridelance**, architecte diplômé, doctorant.

Entre les années 1960 et 1980, une forme « d'École bretonne d'architecture » a trouvé son plein épanouissement. Cette architecture, dite « naturaliste moderniste », en phase avec une clientèle aux aspirations nouvelles, prit corps dans l'œuvre d'une poignée d'architectes dont Claude Petton (1934-2003), sujet principal de l'exposé, mais aussi Erwan Le Berre (1936-2010) et Bernard Guillouet (1929-).

CONTACT : CAUE du Finistère / Tel : 02 98 98 69 15 / mel : contact@caue-finistere.fr

LE PRINTEMPS DE L'ARCHITECTURE EN FINISTÈRE

*Manifestation annuelle organisée en partenariat :
Brest métropole, Ville de Quimper, CAUE, MAeB, PNRA, l'Etat*



CONTACT ET RENSEIGNEMENTS :
WWW.CAUE-FINISTERE.FR
02 98 98 69 15